

BURÐARPOL ALMENNAR SKÝRINGAR.

UNDIRSTÖÐUR:

Húsið er grundað á vel þjappaða malarfyllingu.

Vakin er athygli á ákvæðum byggingar-sambýktar varðandi undirstöður.

Álag frá undirstöðum á vel þjappaða malarfyllingu er reiknað samkvæmt RB-bláði nr. (L4)102.

Fylling með þjöppunargildi $E = 110 \text{ MPa}$ og $E_p/E_s < 2.3$
Þá er leyfilegt álag er skv. formúlunni ($h=1.2 \text{ m}$)

$$q = 0.5 \times N_v \times B \times Y(1 - 0.3 \times B \times L) + p \times N_q$$

$$N_v = 32$$

$$N_q = 23$$

$$Y = 11.5 \text{ kN/m}^2$$

$$p = 11.0 \text{ kN/m}^2$$

($\phi = 40^\circ$ og $F=1.5$)

Samanber RB-bláði nr. Rb (L4), 102.

Mesta reiknislegt álag á malarfyllingu er $q_{max} = 0.50 \text{ MPa}$.

Minnsta hæð sökkla við útvegg er 800 mm undir endanlegu jarðvegsyfriborði nema um sé að ræða hreina klöpp/móhelli eða hraunfyllingu, sökklar skulu þó aldrei vera minna en 30 cm undir efri brún botnplötu.

Úrtök úr sökklum fyrir frárennisslagir, sjá frárennissleikningar, lagir í grunni.

Liggi frárennslidýpra en sökkull, skal fjarlægðin milli sökkuls og lagnar vera jöfn eða meiri en dýptarmunurinn. Þar sem lög liggur gegnum sökkul skal dýpka sökkul sitt hvoru megin við.

Efst og neðst í alla veggsökkla komi langjám 2K12 nema annað sé tekið fram, járnin eru víxlögð um 80 cm í hornum og á samsk.

Punktur á grunnmynd tákna lóðrétt K12 járn 100 cm löng, sem standa 50 cm upp úr sökklum.

Undir gólfplötu komi malarfylling með þjöppunargildi sem samsvarar til 98% standard proctors.

STÁLVIKRI:

Allt stál utanhúss skal vera heitgalvanhúðað. Stál sem varið er fyrir veðrun og er inni í burðargrind skal vera grunnað + 2 umf. af olíumálningu. Allt stál skal vera St 37 samkvæmt dönskum staðli. Allar suður í stálvirki skulu hafa a-mál > 4 mm.

TRÉVIKRI (ÞAK):

Naglar og girði skulu vera heitgalvaniserað. Boltastærðir eru í mm, timburstærðir eru í tomnum ("), önnur mál eru í cm. Ytra burðarvirki í þaki skal fúaverja með lituðu fúavarnarefni. Leggja skal tjórupappa eða olíusoðið masonit milli steins og timbers. Útloftun þakeinangrunar, sjá arkit.teikningar. Skinnur á boltum í trévirki skulu vera að þvermáli > 3d og þykkt > 0.3d þar sem d er þvermál bolta, nema annað sé sérstaklega tekið fram. Timbur í burðarvirki skal vera að gæðum T2 samkv. FS ENV staðli.

JÁRNBENDING:

Járnastærðir eru í mm, en önnur ónefnd mál í cm.

Steypustyrktarstál merkt R á teikningu er slétt stál ST 37.12. Steypustyrktarstál merkt K á teikningu er suðuhæft kambstál KS 50 með:

$$f_F (f_{yk}) = 500 \text{ Mpa}$$

MERKING JÁRNA:

K8 c 25 merkir að eitt 8 mm kambjárn komi á hverja 25 cm. Í plötu er fjarlægð gefin milli beinna járna innbyrðis og milli uppbyggðra járna innbyrðis.

- járn í neðri brún plötu.
- járn í efri brún plötu.
- 1#: einföld járngrind í kross í miðjum vegg, nema annað sé tekið fram.
- 2#: tvöföld járngrind í kross hvor um sig staðsett í útbrún veggjar.

BEYGJUR OG SAMSKEYTI Á KS 50:

Mál í jámskrá miðast við beinu línurnar. Þegar fundin er klippilengd dragast 5,5d frá gefinni lengd fyrir hverja 90 beygju, en 0,6d fyrir hverja 45 beygju.

ÞVERMÁL JÁRNS.	mm.	8	10	12	16	20	25
Þvermál beygjuhrings D=20d.	cm.	16	20	24	32	40	50
90° beygja, 5.5d.	cm.	4	6	7	9	11	14
45° beygja, 0.6d.	cm.	0.5	0.5	1.0	1.0	1.5	2.0
Víxlunarlengd á samskeytum.	cm.	32	40	48	64	80	100

MERKING JÁRNA:

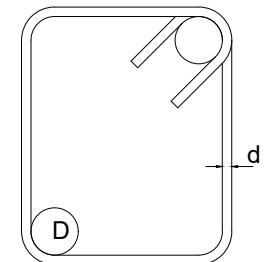

D = 3d fyrir slétt járn (ST 37.12)

D = 5d fyrir kambjárn (KS 40).

Heimilt er að nota Ks10 í stað R10 í gjarðir.

Allar gjarðir skulu vera úr suðuhæfu stáli.

Bil milli láréttra járna í bitum er 2,5 cm fyrir 16 mm járn, en 3 cm fyrir sverari járn.

Í plötum má ekki skeyta meira en þriðja hvert járn í þversniði, bil milli skeytiþversniða sé ekki minna en 40 x járnþvermálið.

Járnum í efri brún er haldið uppi með stólum. Yfir, undir og upp með múropum komi 2K12 í alla veggenda og fristandandi vegg. Með plötuopum komi jafn mörg járn og klippt eru burtu. Öll járn kringum op skulu ná 50 cm út fyrir opin.

Punktur á grunnmynd tákna lóðrétt K16 mm járn.

FRÁGANGUR Á HORNUM ÞAR SEM JÁRNAGRINDUR MÆTAST:

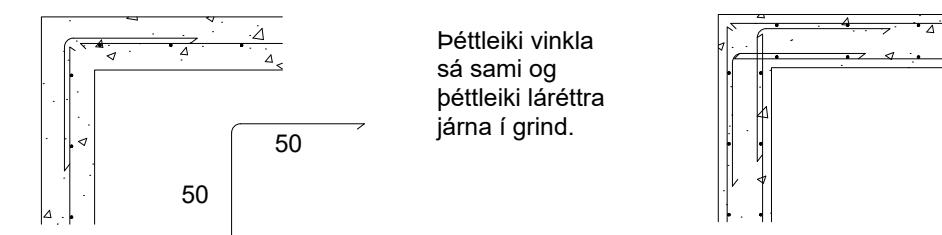

Vakin er athygli á nánari ákvæðum staðals ÍST 10.

FJARÐLÆGD JÁRNA FRÁ STEYPUYFIRBORÐI:

	Hula í cm.		
	PLÖTUR	VEGGIR BITAR	STODIR
Innanhúss.	2.5	2.5	2.5
Utanhúss og þar sem raki er mikill	3.5	3.5	3.5
Þar sem sjórök er eða jarðvegsýrur	3.5	4.0	4.0
Þar sem tærandi lofttegunda gæfir.	3.5	4.0	4.0
Í vatni.	4.0	4.5	5.0
Steypa að jörðu t.d. sökklar.	5.0	5.0	5.0

Járnum skal haldið í réttu fjarlægð frá mótum með þar tilgerðum klossum úr plasti eða steinsteypu.

STEINSTEYPA:

Öll steypa og steypuvinna skal vera í samræmi við staðal ÍST 10, framkvæmdaflokk B. Nota skal loftblend sem gefur 5-6.5% loftinnihald við útlögn. Titra skal alla steypu í mótum. Sigmál steypu skal vera 8-10 cm. Lágmarks sementsinnihald í C25 steypu er 300 kg/m og $w/s < 0.55$. Lágmarks sementsinnihald í C30 steypu er 330 kg/m og $w/s < 0.52$. Hámarks steinstærð í steypu er 25 mm.

BYGGINGARHLUTAR.	BRÖTÞÓLSFLOKKUR
Sökklar og botnplata:	C25
ÖLL ÖNNUR STEYPA:	C30

Álagsforsendur:

Notálag: Gólf 2.0 KN/m² + 1.5 KN/m² (léttir veggir og ásteypa). Svalir 4.0 KN/m² og bílskúrgólf 5.0 KN/m².

Grunngildi snjóálags: 3.0 KN/m², (Svæði 2).

Grunngildi vindálags: 1.8 KN/m².

Að öðru leiti vísast til eftirfarandi skjala:
- Eigió álag: Skv FS ENV 1991-2-1:1995
- Notálag: Skv FS ENV 1991-3:1995
- Jarðskjálftaálag: Skv FS ENV 1998-1-1:1994 og FS ENV 1998-2:1994 auk ísl. þjóðskjala.

SKÝRINGAR:

BYGGINGARLÝSING SJÁ TEIKNINGU

LANDEIGNANÚMÉR L120291
FASTEIGNANÚMÉR F2074427
DRANGAHRAUN 3, HAFNARFIRÐI
LÓÐARSTÆRD 3,999.8m²
BRÚTTÓ STÆRD MHL-01 802.6m²
BRÚTTÓ RÚMMÁL MHL-01 XXXm³
BRÚTTÓ STÆRD MHL-02 2,275.2m²
BRÚTTÓ RÚMMÁL MHL-02 XXXm³
HLUTFALL MATSHLUTA Í LÖÐ 76.9%
FJÖLDI BÍLASTÆDA XX stk, ÞAR AF 2 FYRIR HREYFIHAMLADA

ENDURSKODUN:	DAGS.	TEKN.	YFRF.
H:			
G:			
F:			
E:			
D:			
C:			
B:			
A:			

VERKKAUPI		VERKFRÆÐISTOFAN:	
VIRKIR ehf.		TEKN 2294-01-S001	
DRANGAHRAUN 3, HF		YFIRFARID SVBJ	
BURÐARPOL - SKÝRINGAR		VERK NR 2294-01-S001	
		KENNITALA ÚTGEFANDA 261254-7949	
Birktúlið 8, 105 Reykjavík Sími 866-7991, f. 591 154-1139 Netfang sveitbjorn@mendull.is SVEINBJORN JONSSON Byggingaverkfræðingur		ENDURSK.	
DAGSETNING 2022		ÚTGEFID SVEINBJORN JONSSON	

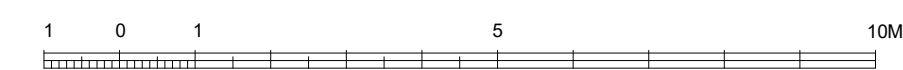

Teikning þessi er gefin út af undirritaðum fyrir hönd eignaða höfundarstarf. Teikningu má ekki afrita með neinum hætti, sé hluta til eða í heild en skriflegs leyfis höfundar.

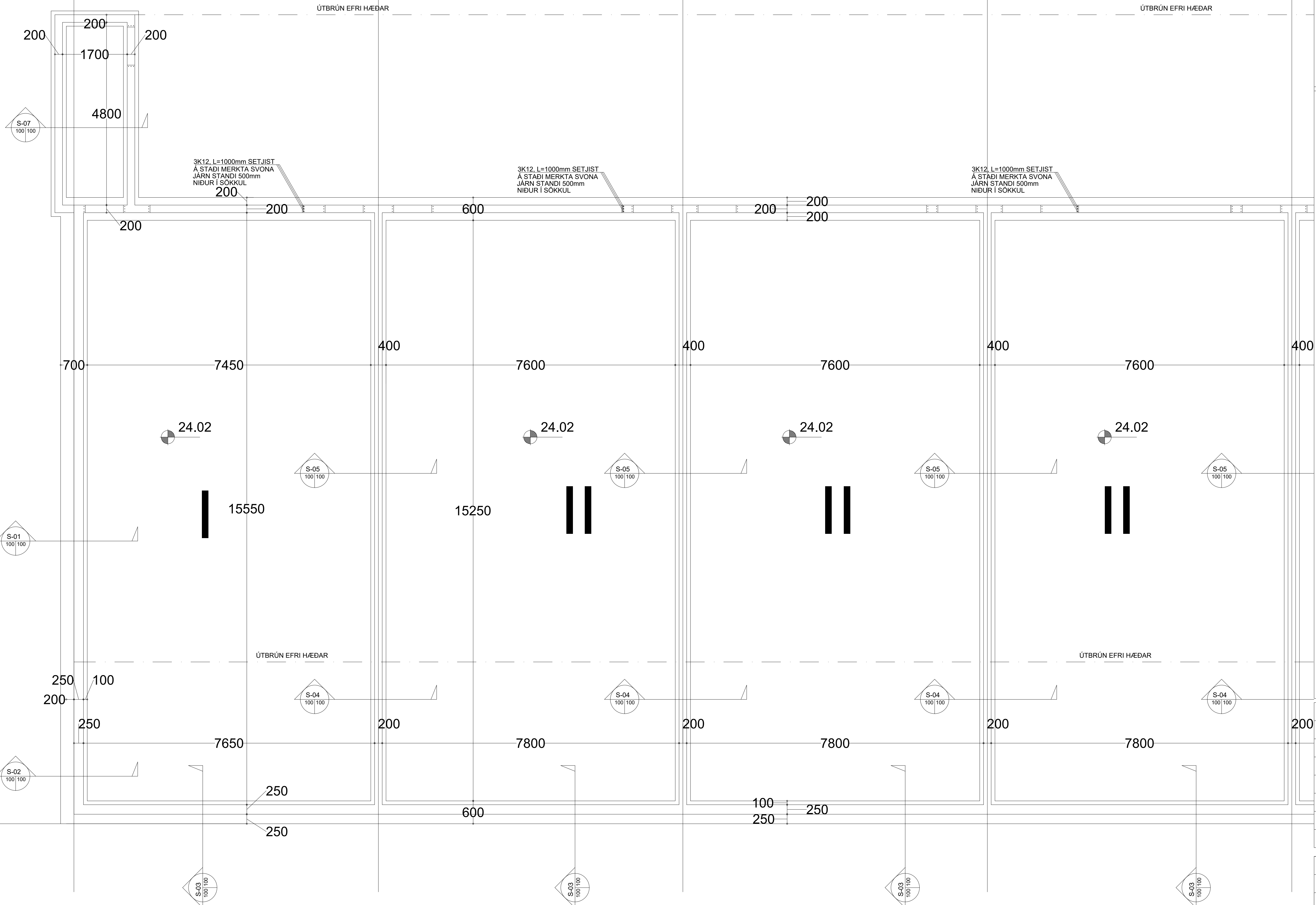

SKÝRINGAR:

BYGGINGARLÝSING SJÁ TEIKNINGU

LANDEIGNANÚMÉR L120291
 FASTEIGNANÚMÉR F2074427
 DRANGAHLAUN 3, HAFNARFIRÐI
 LÖÐARSTÆRD 3,999.8m²
 BRÚTTÓ RÚMMÁL MHL-01 802.6m²
 BRÚTTÓ STÆRD MHL-01 XXXm²
 BRÚTTÓ RÚMMÁL MHL-02 2,275.2m²
 BRÚTTÓ STÆRD MHL-02 XXXm²
 HLUTFALL MATSHLUTA Í LÖÐ 76.9%
 FJÖLDI BÍLASTÆÐA XX stk, ÞAR AF
 2 FYRIR HREYFIHAMLADA

ENDURSKODUN:	DAGS.	TEIKN.	YFIRF.
H:			
G:			
F:			
E:			
D:			
C:			
B:			
A:			

VERKKAUPI
VIRKIR ehf.
 DRANGAHLAUN 3, HF
 BURÐARÞOL - GRUNNMÝND

VERKFRÆÐISTOFAN
möndull
 Birkublaði 9, 105 Reykjavík
 Sími 892-7991, f. 591 154-1139
 Netfang sveitþjón@möndull.is
 sveinbjorn.jonsson@byggingaverkfræðingur

TEIKN
 2294-01-S100
 YFIRFARID
 SVBJ
 VERK NR
 2294-01
 BLAD NR
 S100

DAÐ
 2022
 KENNITALA ÚTGEFANDA
 261254-7949
 STÆRD
 ENDURSK.

ÚTGEFID
 SVEINBJORN JONSSON

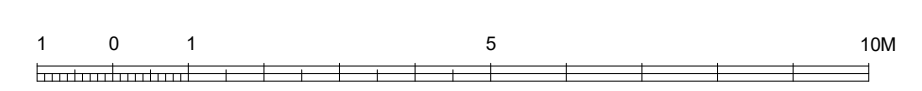

Tekning þessi er gefin út af undirrituðum fyrir hönd eiganda höfundarstíllar.
 Tekninguna má ekki afta með neinum hætti, sé hún til eða í höld án skriflegs leyfis höfundar.

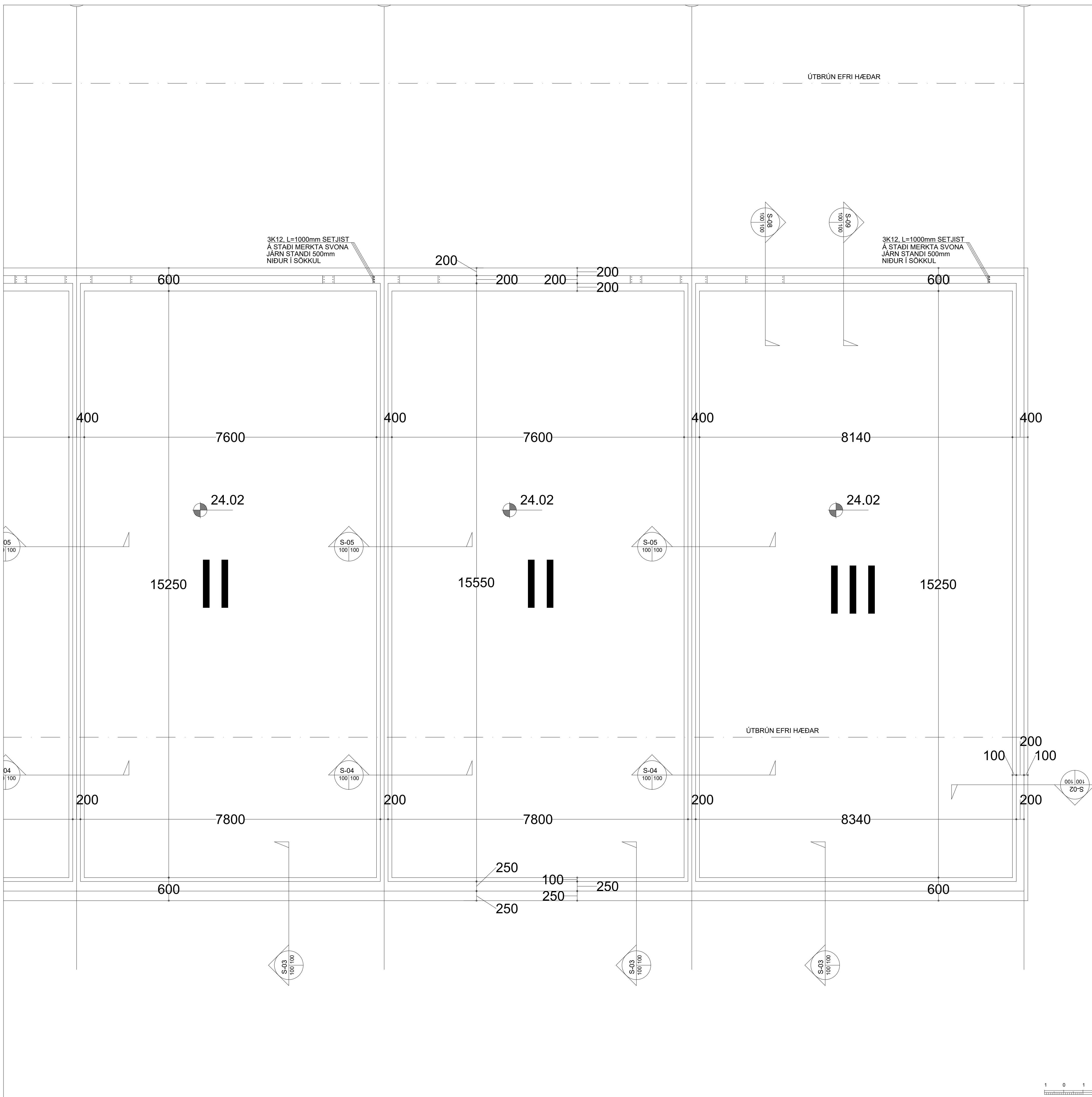

SKÝRINGAR:

BYGGINGARLÝSING SJÁ TEIKNINGU

LANDEIGNANÚMÉR L120291
 FASTEIGNANÚMÉR F2074427
 DRANGAHRAUN 3, HAFNARFIRÐI
 LÖÐARSTÆRÐ 3.999.8m²
 BRÚTTÓ STÆRÐ MHL-01 802.6m²
 BRÚTTÓ RÚMMÁL MHL-01 XXXm³
 BRÚTTÓ STÆRÐ MHL-02 2.275.2m²
 BRÚTTÓ RÚMMÁL MHL-02 XXXm³
 HLUTFALL MATSHLUTA Í LÖÐ 76.9%
 FJÖLDI BÍLASTÆÐA XX stk, ÞAR AF
 2 FYRIR HREYFIHAMLADA

ENDURSKODUN:	DAGS.	TEKN.	YFIRF.
H:			
G:			
F:			
E:			
D:			
C:			
B:			
A:			

VERKKAUPI
VIRKIR ehf.
 DRANGAHRAUN 3, HF
 BURÐARÞOL - GRUNNMYND

VERKFRÆÐISTOFAN
möndull
 Birkhúsið 9, 105 Reykjavík
 Sími 892-7991, f. 591 154-1199
 Netfang sveitþjón@möndull.is
 sveinbjörn.jónsson@verkfræðingur

TEKN 2294-01-S-101
 YFIRFARÐ SVBJ
 VERK NR 2294-01 S101
 BLAD NR

DAÐ 2022 KENNITALA ÚTGEFANDA 261254-7949 STÆRÐ ENDURSK.

ÚTGEFID
 SVEINBJÖRN JÓNSSON

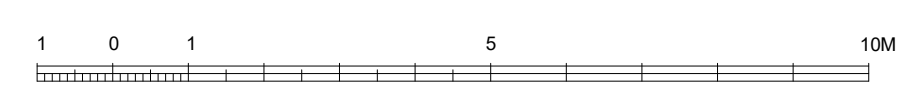

Teikning þessi er gefin út af undirrituðum fyrir hönd eiganda höfundarstíllar.
 Teikningu má ekki afrita með neinum hætti, sé hluti af eða í höldin skriflegs leyfis höfundar.

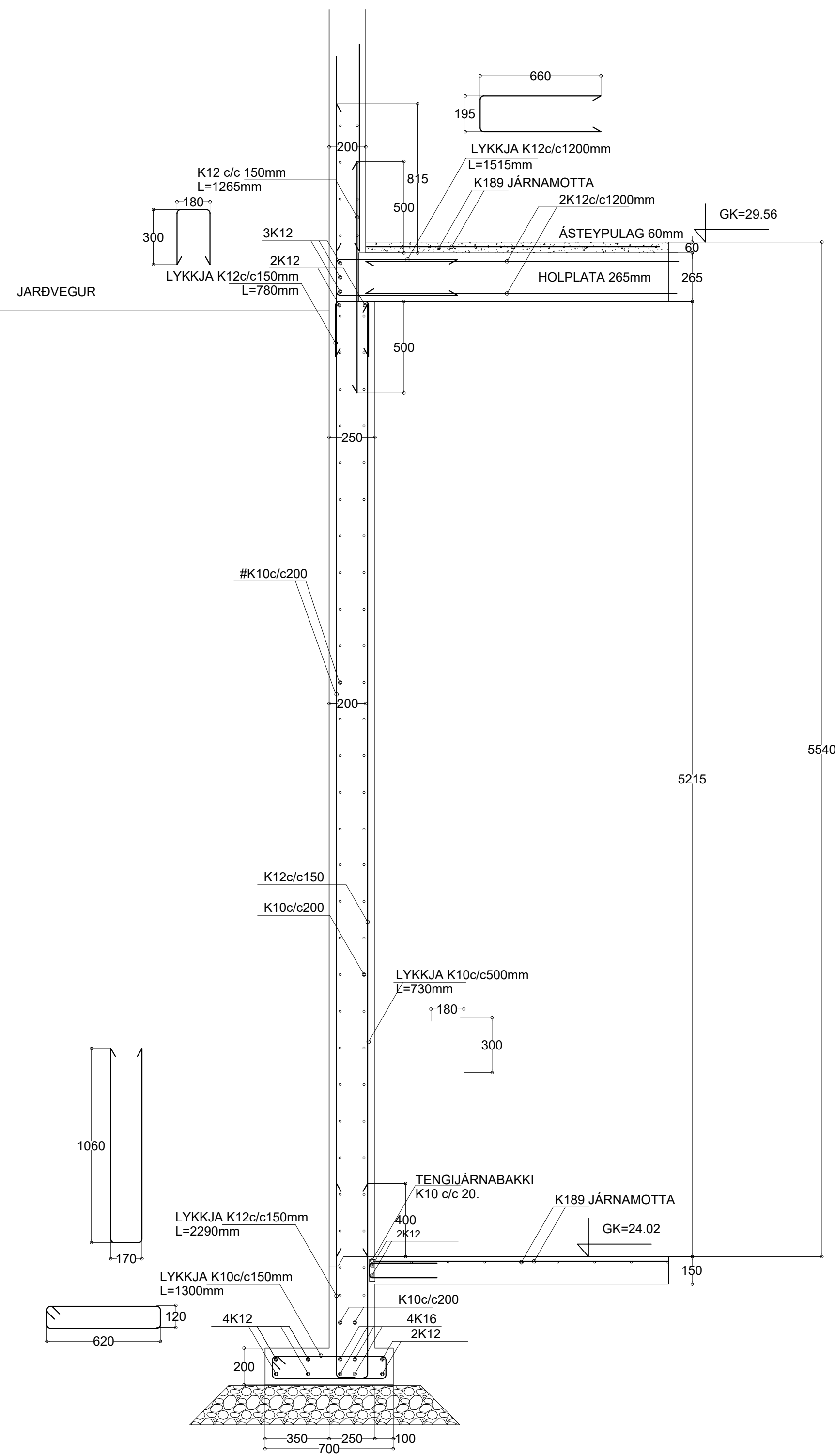

S01 mkv. 1:20

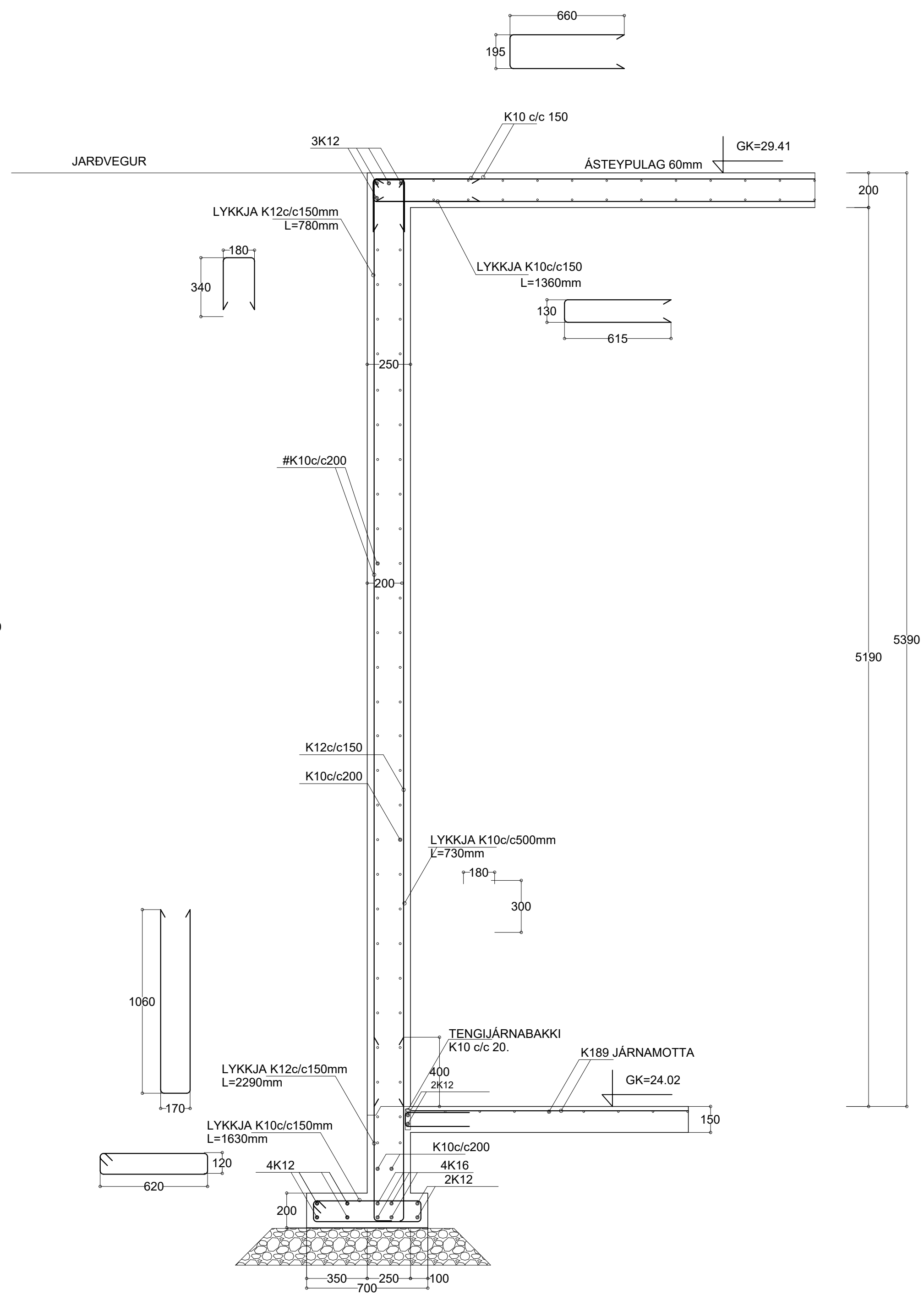

S02 mkv. 1:20

SKÝRINGAR:

BYGGINGARLÝSING SJÁ TEIKNINGU

LANDEIGNANÚMÉR L120291
 FASTEIGNANÚMÉR F2074427
 DRANGAHRAUN 3, HAFNARFIRÐI
 LÖÐARSTÆRD 3,999.8m²
 BRÚTTÓ RÚMMÁL MHL-01 802.6m³
 BRÚTTÓ RÚMMÁL MHL-02 2,275.2m³
 BRÚTTÓ STÆRD MHL-01 XXXm³
 BRÚTTÓ STÆRD MHL-02 XXXm³
 HLUTFALL MATSHLUTA Í LÖÐ 76.9%
 FJÖLDI BÍLASTÆÐA XX stk, ÞAR AF
 2 FYRIR HREYFIHAMLADA

ENDURSKODUN:	DAGS.	TEIKN.	YFRF.
H:			
G:			
F:			
E:			
D:			
C:			
B:			
A:			

VERKKAUPI
VIRKIR ehf.
 VERKHEITI
DRANGAHRAUN 3, HF
 EFNÍ
BURDARÞOL - SNEIÐINGAR

VERKFRÆÐISTOFAN
möndull
 Birkhúsið 9, 105 Reykjavík
 Sími 896-7991, f. 591 154-1139
 Netfang sveiþjón@möndull.is
 SVEINJÓRN.JÓNSSON
 Byggingaverkfræðingur

TEIKN
 2294-01-S-300

VERKFRÆÐINGUR
S300

DAÐ
 2022

KENNTALA ÚTGEFANDA
 261254-7949

STÆRD
 ENDURSK.

ÚTGEFID
 SVEINJÓRN.JÓNSSON



Teikning þessi er gefin út af undirrituðum fyrir hönd eiganda höfundarstíllar.
 Teikninguna má ekki aftira með neinum hætti, sé hún til eða í höld án skriflegs leyfis höfundar.

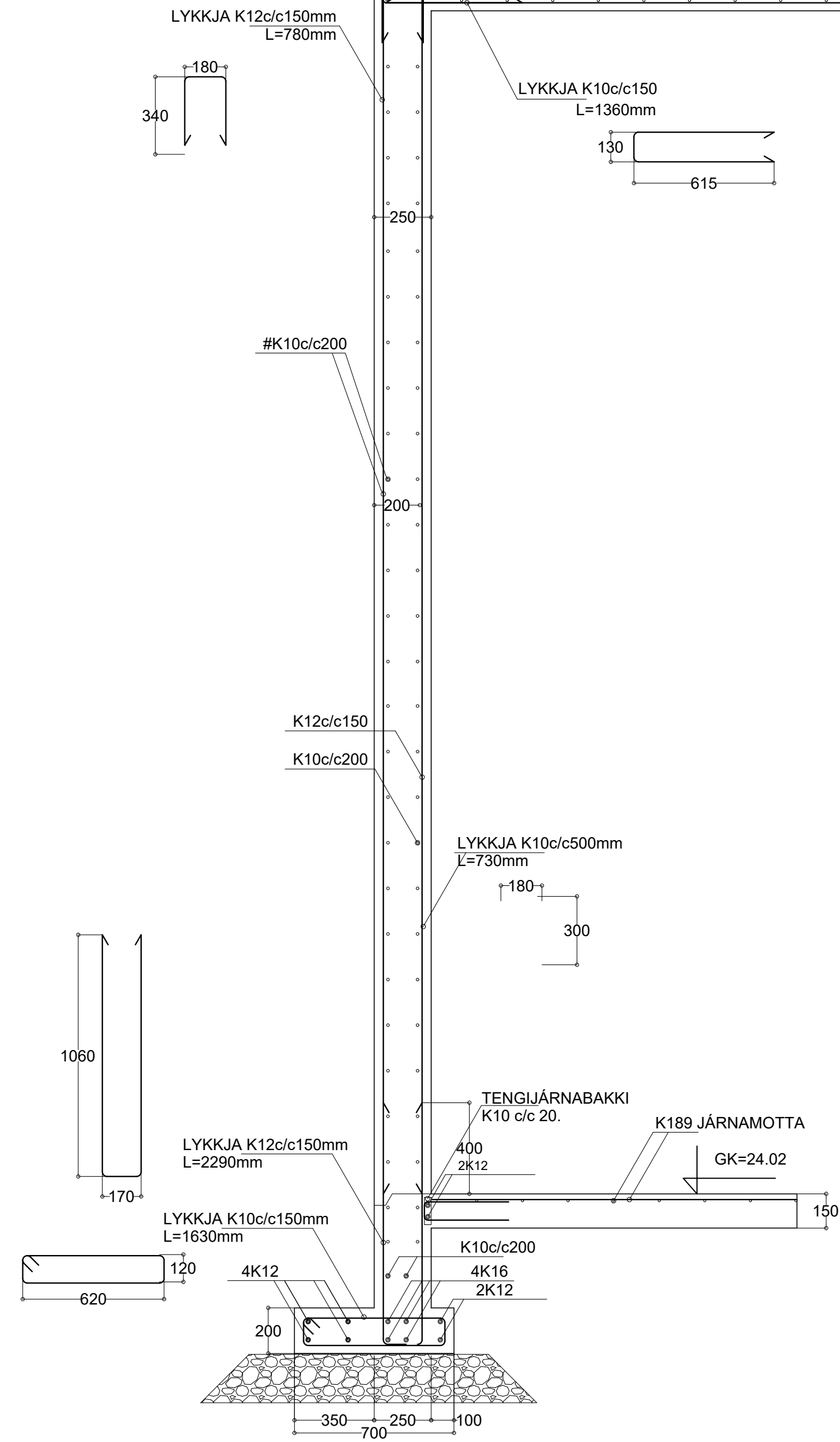
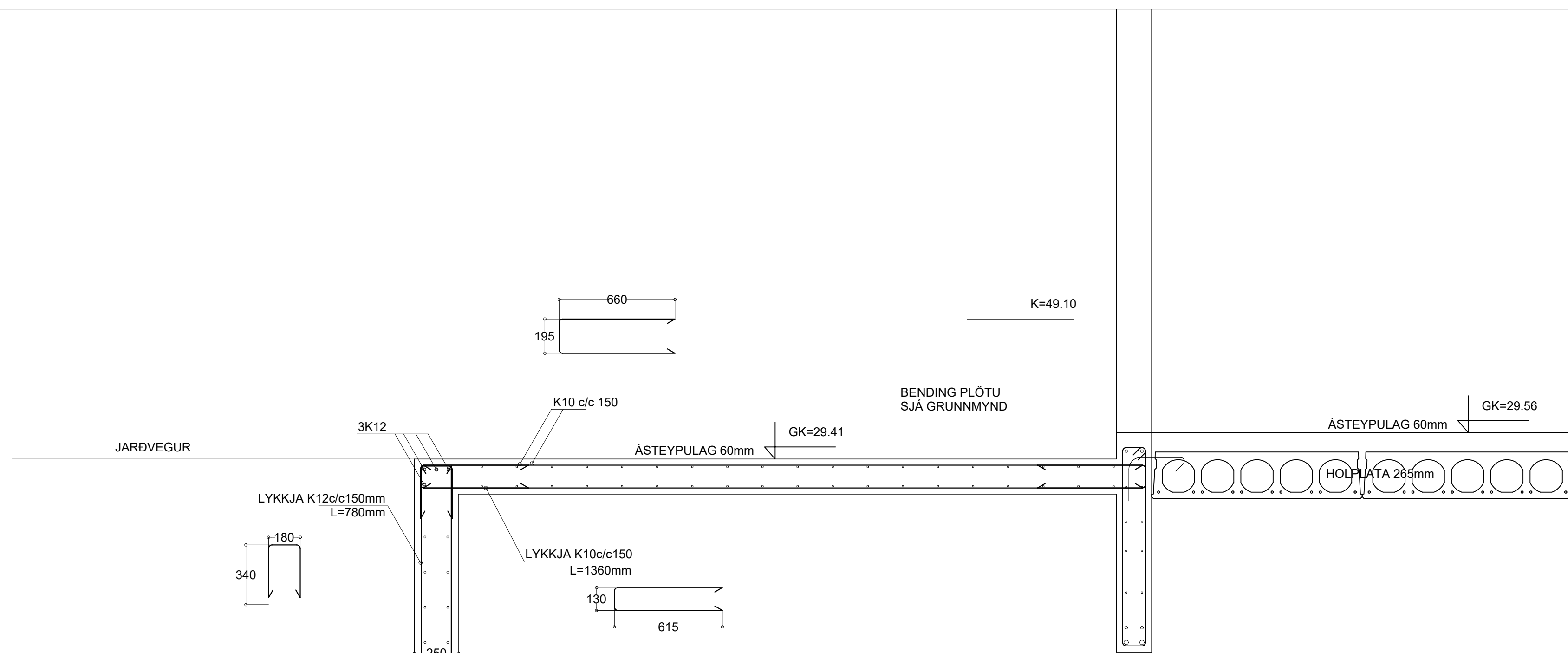

S03 mkv. 1:20

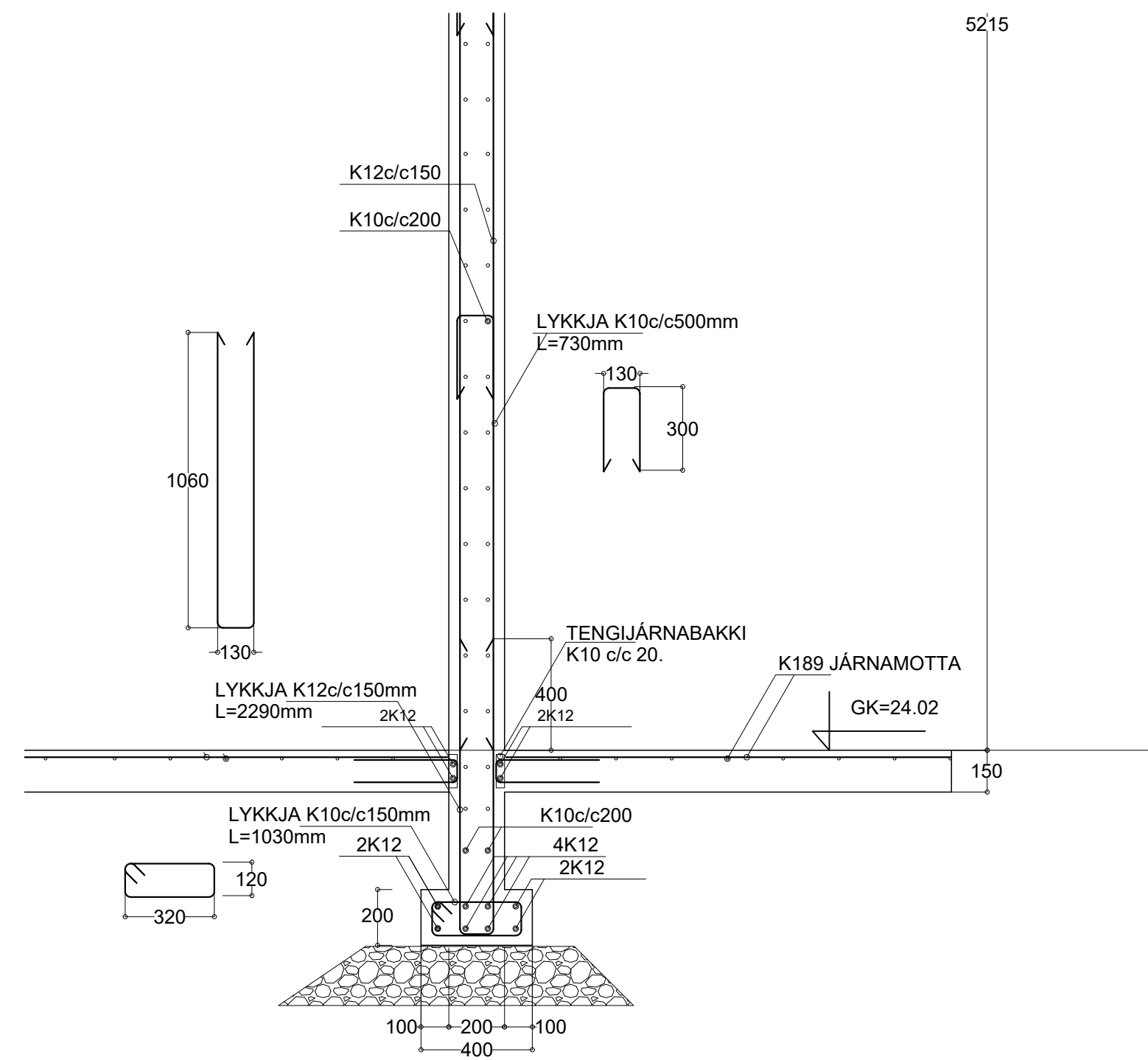

S04 mkv. 1:20

SKÝRINGAR:

BYGGINGARLÝSING SJÁ TEIKNINGU

LANDEIGNANÚMÉR L120291
 FASTEIGNANÚMÉR F2074427
 DRANGAHRAUN 3, HAFNARFIRÐI
 LÖÐARSTÆRD 3,999.8m²
 BRÚTTÓ STÆRD MHL-01 802.6m²
 BRÚTTÓ RÚMMÁL MHL-01 XXXm³
 BRÚTTÓ STÆRD MHL-02 2,275.2m²
 BRÚTTÓ RÚMMÁL MHL-02 XXXm³
 HLUTFALL MATSHLUTA Í LÖÐ 76.9%
 FJÖLDI BÍLASTÆÐA XX stk, ÞAR AF
 2 FYRIR HREYFIHAMLADA

ENDURSKODUN:	DAGS.	TEKNI.	YFRIF.
H:			
G:			
F:			
E:			
D:			
C:			
B:			
A:			

VERKKAUPI
VIRKIR ehf.
 VERKHEITI
DRANGAHRAUN 3, HF
 EFNÍ
BURÐARÞOL - SNEIDINGAR

VERKFRÆÐISTOFAN
möndull
 Birkhúsið 9, 105 Reykjavík
 Sími 666-7991, f. 591 154-1139
 Netfang sveiþjón@möndull.is
 SVEINBJORN JONSSON
 Byggingaverkfræðingur

TEKNI
 2294-01-S-301
 YRIFARID
 SVBJ
 VERK NR
 2294-01
 BLAD NR
S301

DAÐ
 2022
 KENNITALA ÚTGEFANDA
 261254-7949
 STÆRD
 ENDURSK.
 ÚTGEFID
 SVEINBJORN JONSSON



Teikning þessi er gefin út af undirrituðum fyrir hönd eiganda höfundaréttar.
 Teikninguna má ekki afrita með neinum hætti, sé hún til eða í höld án skriflegs leyfis höfundar.